

Modul winsolvenz.p3/LEXolution- Anbindung

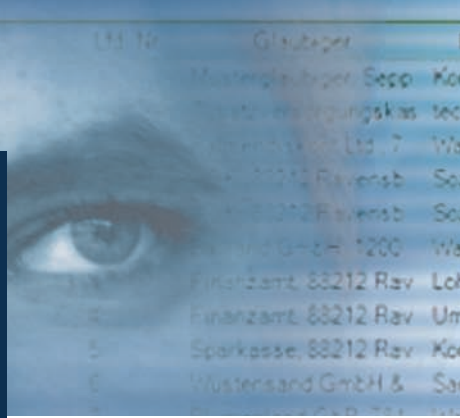

Rang	UJ-Nr.	Gläubiger	Forderungsgrund	AN	Personenkonto	B
		Mustergläubiger, Sepp	Konzeption Standardb	<input type="checkbox"/>	70000 0003	<input checked="" type="checkbox"/>
		Mustergläubiger, Kas	technische Zeichnung	<input type="checkbox"/>	70000 0002	<input checked="" type="checkbox"/>
		Mustergläubiger, Ltd. 7	Warenlieferung	<input type="checkbox"/>	70000 0007	<input checked="" type="checkbox"/>
		Mustergläubiger, Ravensb	Sozialversicherungsbe	<input type="checkbox"/>	70000 0000	<input checked="" type="checkbox"/>
		Mustergläubiger, Ravensb	Sozialversicherungsbe	<input type="checkbox"/>	70000 0000	<input checked="" type="checkbox"/>
		Mustergläubiger, 1200	Warenlieferung (ar-20	<input type="checkbox"/>	70000 0009	<input checked="" type="checkbox"/>
		Finanzamt, 88212 Rav	Lohnsteuer (Schatzbet	<input type="checkbox"/>	70000 0001	<input checked="" type="checkbox"/>
		Finanzamt, 88212 Rav	Umsatzsteuerforderun	<input type="checkbox"/>	70000 0001	<input checked="" type="checkbox"/>
		Sparkasse, 88212 Rav	Ko	<input type="checkbox"/>	000 0005	<input checked="" type="checkbox"/>
		Mustersand GmbH & Sa	Sa	<input type="checkbox"/>	000 0008	<input checked="" type="checkbox"/>

winsolvenz p3

Mit der winsolvenz.p3/
LEXolution-Anbindung in
die nächste Dimension
der Datenzuverlässigkeit.

Behalten Sie den Überblick.

Mit der winsolvenz.p3/LEXolution-Anbindung in die nächste Dimension der Datenzuverlässigkeit. Die direkte Anbindung an LEXolution ermöglicht schnelles und sicheres Indizieren Ihrer verfahrensrelevanten Dokumente und bietet somit hohe Zuverlässigkeit bei geringem Zeitaufwand. Alle verfahrensrelevanten Daten liegen nach der Indizierung an einer zentralen Stelle und können von jedem Mitarbeiter zu jeder Zeit eingesehen werden. Damit haben Sie Ihre Daten immer im Zugriff und erhöhen so Ihre Auskunftsfähigkeit für Gläubiger und Gericht.

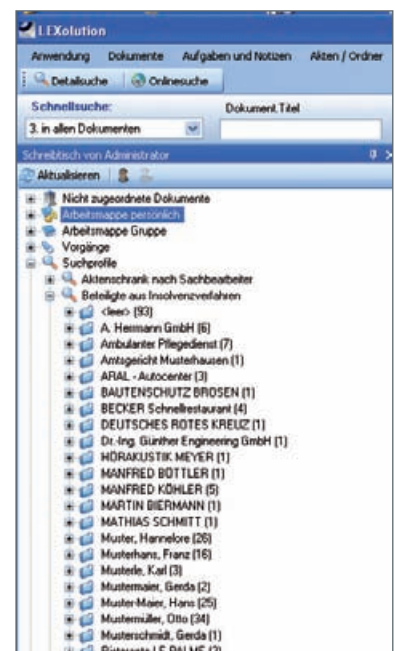

Sparen Sie Zeit.

Die Anbindung von winsolvenz.p3 an LEXolution ermöglicht eine unmittelbare Übergabe der Dokumente mit den Indexwerten aus winsolvenz.p3 an LEXolution. Es ist keine weitere Indizierung mehr notwendig. Danach haben Sie ohne Mehraufwand ihren kompletten Verfahrensstand in LEXolution im Überblick.

Eingangspost und Dokumente, die nicht in winsolvenz.p3 erzeugt werden, können ebenfalls denkbar einfach in wenigen Schritten durch einen dialoggesteuerten Assistenten zum Verfahren und den Beteiligten etc. indiziert werden.

So ist die elektronische Akte immer vollständig im System, egal über welchen Weg sie befüllt wird.

Modul winsolvenz.p3 / LEXolution-Anbindung

Minimieren Sie das Fehlerrisiko.

Die Ablage in LEXolution ist für jede Vorlage in winsolvenz.p3 vorkonfigurierbar und muss nur einmalig eingerichtet werden. Reports und Serienbriefe werden anhand dieser Vorlagen erstellt und werden dann mit den vorkonfigurierten Werten an LEXolution übergeben. Somit entfällt das lästige manuelle Verschlagworten und das Fehlerrisiko wird erheblich minimiert.

Mit LEXolution erfolgt das Indizieren der Eingangsdokumente durch die Auswahl des Verfahrens aus winsolvenz.p3 oder LEXolution. Über einen Assistenten können schnell weitere wichtige Daten wie Beteiligter und das Aktenregister ausgewählt werden. Dies unterbindet unnötige Fehleingaben und bietet somit größtmögliche Datensicherheit.

Unterschiedliche Verfahrensstammdaten gehören der Vergangenheit an. LEXolution holt automatisch die aktuellen Daten des Verfahrens aus winsolvenz.p3 – einfach im Hintergrund, ohne dass Sie etwas merken. Damit wird der Datenbestand auch über Systeme hinweg konsistent gehalten.

Werden Sie flexibel.

Ihre erstellten Schreiben und Berichte sind jederzeit über das Korrespondenzregister in winsolvenz.p3 abrufbar. Sie haben genauso jederzeit den Überblick über die komplette Verfahrensakte in LEXolution. So kann jeder jederzeit aus dem System auf die relevanten Dokumente zugreifen, in dem er sich gerade befindet. Das ermöglicht zeitsparendes und flexibles Arbeiten.

Punkten Sie bei Gericht.

Und nebenbei noch ein Service für das Gericht: Ermöglichen Sie auch dem Gericht die Prüfung Ihrer Arbeit per **Digitaler Tabelle**. Die Digitale Tabelle stellt ein zusätzliches Add-On in winsolvenz.p3 dar, welches die Tabellenauszüge aus winsolvenz.p3 mit den zum Gläubiger verschlagworteten Anmeldeunterlagen zusammenführt und in einer übersichtlichen Darstellung präsentiert.

- Alle prüfungsrelevanten Dokumente im direkten Zugriff innerhalb der Tabelle nach § 175 InsO
- Übersicht über alle Unterlagen zur Forderungsanmeldung
- Übergabe der Prüfungsunterlagen in kompakter elektronischer Form, z.B. CD, DVD
- Keine Softwareinstallation bei Gericht notwendig

winsolvenz.p3 findet anhand Ihrer Vorgaben für jeden Beteiligten alle zur Forderungsanmeldung in LEXolution hinterlegten Dokumente. Zum jeweiligen Prüfungsergebnis werden der zugehörige Tabellenauszug und die Anmeldeunterlagen hinterlegt.



Tabelle nach § 175 InsO
im Verbraucherinsolvenzverfahren
Martina Sonne, handelnd unter Hotel Sonnenhaus
Stand: 24.05.2006

Beschreiber:
Firma:
Martina Sonne
Bismarckstr. 29
32257 Blunde

Beschreibter: 43 W 739/00

Freiwilliger:
Raf Müller-Fraund
Jürgen
22222 Elmgenhausen

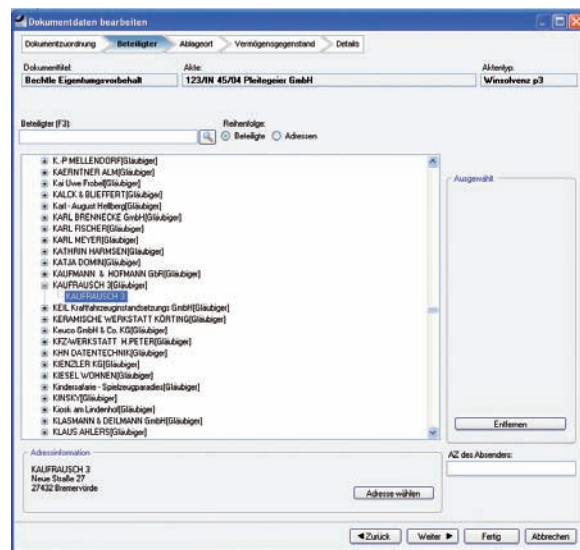
USt-Nr.	Gläubiger Name und Anschrift	Gläubigervertreter Name und Anschrift	Tag der Anmeldung	Angelegene Forderung / Grund der Forderung	Prüfungsergebnis	Bemerkung
§ 30-1	Linsensieder.de Zetheln 125 55819 W.-Dorsheim		03.04.2006	151,43 EUR 151,43 EUR	Leihverzug DESAUFPFORDERUNG	Festgesetzt Tabelleauszug
§ 30-2	Hewlett-Packard Hewlett-Packard 38154 Brunnshausen		05.04.2006	157,45 EUR 157,45 EUR	Hilfsleistung DESAUFPFORDERUNG	Festgesetzt Tabelleauszug
§ 30-3	Gerichtskasse Düsseldorf Vollstreckungsamt 40227 Düsseldorf		18.04.2006	285,00 EUR 285,00 EUR	Gerichtskosten DESAUFPFORDERUNG	Festgesetzt Tabelleauszug
§ 30-4	Freunde Trespenhof 30 56138 Burgaren		12.04.2006	174,00 EUR 174,00 EUR	Leihverzug DESAUFPFORDERUNG	Festgesetzt Tabelleauszug
§ 30-5	Autoshaus Zachemitz GmbH 19279 Elmgen		13.04.2006	220,40 EUR 220,40 EUR	Reparatur Wagen DESAUFPFORDERUNG	Festgesetzt Tabelleauszug
§ 30-6	Breusch GmbH Heubühl 28		13.04.2006	87,88 EUR 87,88 EUR	Leihverzug und Leasing DESAUFPFORDERUNG	Festgesetzt Tabelleauszug

Die Digitale Tabelle kann einfach und intuitiv mit Hilfe des Webbrowsers (z.B. Internet Explorer oder Mozilla Firefox) angesehen werden.